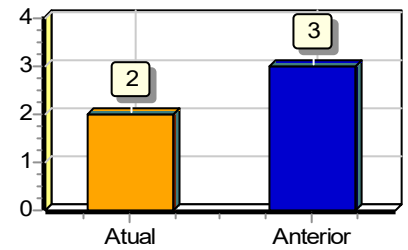

Grau de Endividamento

Passivo Circulante + Passivo não Circulante (Obrigações a LP)	4.702,04	
<hr/>		
Patrimônio Líquido	300.720,78	= 0,02

Quanto menor, melhor. O capital de terceiros equivale a 2% do capital próprio.

**Solvência Geral**

Ativo	305.422,82	
<hr/>		
Passivo Circulante + Passivo não Circulante (Obrigações a LP)	4.702,04	= 64,96

Quanto maior, melhor. O investimento total equivale a 6496 % do capital de terceiros.

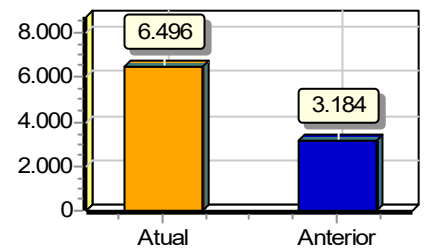
**Liquidez Geral**

Ativo Circulante + Ativo Realizável a LP	261.422,82	
<hr/>		
Passivo Circulante + Passivo Não-Circulante (Obrigações a LP)	4.702,04	= 55,60

Quanto maior, melhor. A empresa possui R\$55,60 de ativo Circulante e ativo realizável a longo prazo para cada R\$1,00 de dívida total.

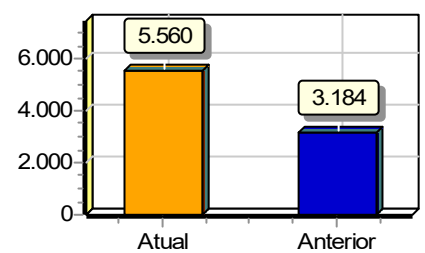
**Liquidez Corrente**

Ativo Circulante	261.422,82	
<hr/>		
Passivo Circulante	4.702,04	= 55,60

Quanto maior, melhor. A empresa possui R\$55,60 de ativo circulante para cada R\$1,00 de dívida de curto prazo.

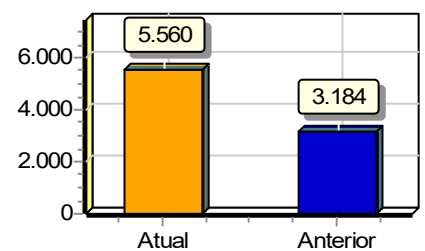

Sob as penas da lei, declaramos que as informações aqui contidas são verdadeiras e nos responsabilizamos por todas elas de acordo com a documentação que nos foi apresentada.

Carmo, 31 de dezembro de 2023.

PAULO SERGIO GONCALVES VIEIRA

Administrador
CPF: 146.074.897-27
RG: 05906411882

CONTABILIDADE DRM LTDA

CRC: MG005912O1 CNPJ: 00608317000105
MALONY PEIXOTO MEDEIROS
Contador
CPF:093.474.236-70 CRC: 120020/O-4
RG: 16938426 Data Expedição:23/05/2007